

DERMO
HEALTH

VELAS PRO
Plastic

PLATAFORMA EXCLUSIVA PARA CIRUGÍA PLÁSTICA
LÍDER EN RETRACCIÓN CUTÁNEA Y LIPÓLISIS LÁSER
REDUCCIÓN DE FIBROSIS / RESURFACING

VELAS PRO es una plataforma que, gracias a su fotónica y longitud de onda, permite moldear el cuerpo y el rostro de forma efectiva y rápida. Se posiciona como una herramienta ideal para potenciar los resultados de una lipoescultura.

Genera un efecto de retracción inmediato y prolongado sobre el tejido subcutáneo y el sistema fibroseptal, contribuyendo a la mejora de la calidad de la piel.

Es uno de los **sistemas más estables del mercado, con tecnología avanzada, alta calidad y gran rendimiento.** Su utilización estimula la producción de colágeno y elastina mediante bioestimulación interna, reduce el riesgo de fibrosis y cicatrices queloides, y disminuye el tiempo de recuperación del paciente.



PIEZA MANUAL CON INTERRUPTOR DE DEDO Y BOLA MEDIANA

(30 mm de diámetro desinflamatorio)

Este cabezal de tratamiento se utiliza en lesiones musculares o de tejidos blandos en zonas profundas, espacios reducidos o áreas cercanas a regiones sensibles. Puede emplearse con configuraciones de potencia de hasta 26 W.

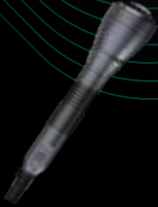

PIEZA MANUAL CON INTERRUPTOR DE DEDO Y BOLA PEQUEÑA

(10 mm de diámetro desinflamatorio)

Diseñado para lesiones musculares o de tejidos blandos en zonas profundas, espacios reducidos o áreas cercanas a regiones sensibles. La bola mediana puede utilizarse con niveles de potencia de hasta 15 W.

PIEZA MANUAL CON INTERRUPTOR DE DEDO Y BOLA GRANDE

(30 mm de diámetro desinflamatorio)

Este cabezal de tratamiento se utiliza en lesiones musculares o de tejidos blandos en zonas profundas para masaje muscular. Puede emplearse con configuraciones de potencia de hasta 26 W.

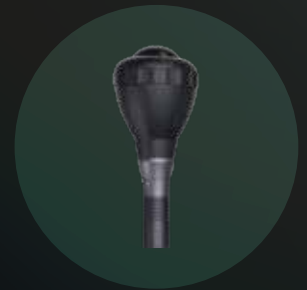

PIEZA MANUAL CON INTERRUPTOR DE DEDO Y CONO SIN CONTACTO

(30 mm de diámetro desinflamatorio)

Este cabezal de tratamiento está diseñado para uso general y para aplicaciones en las que no se desea contacto ni manipulación de tejidos blandos durante el procedimiento. El cono sin contacto puede utilizarse con configuraciones de potencia de hasta 26 W.



PIEZA MANUAL CON INTERRUPTOR DE DEDO Y CABEZAL CURVADO

(5 mm de diámetro desinflamatorio)

Este cabezal de tratamiento está diseñado para acupuntura láser en zonas donde no es adecuado aplicar tratamientos perpendiculares. El Bended Head puede utilizarse con configuraciones de potencia de hasta 8 W.



KIT GINECOLÓGICO - PIEZA MANUAL LVR

(35 mm de diámetro)

Se utiliza para el tratamiento de rejuvenecimiento vaginal con láser. Restaura, tensa y mejora el tono general de las paredes vaginales, y puede optimizar la funcionalidad anatómica.



LIFTING DE PAPADA

ANTES

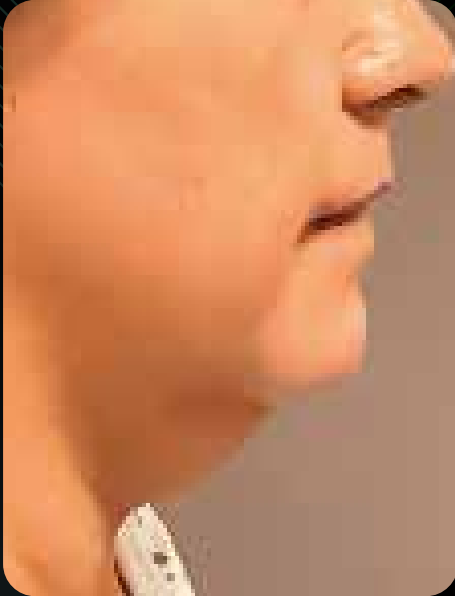

DESPUÉS



LIFTING DE GLUTEO

ANTES



DESPUÉS





DERMO HEALTH

WWW.DERMOHEALTH.MX

 [DERMOHEALTHMX](https://www.instagram.com/DERMOHEALTHMX)

 [BODY EQUIPMENT](https://www.facebook.com/BODYEQUIPMENT)